

09 - Térreo - locação da guarita
1 : 100

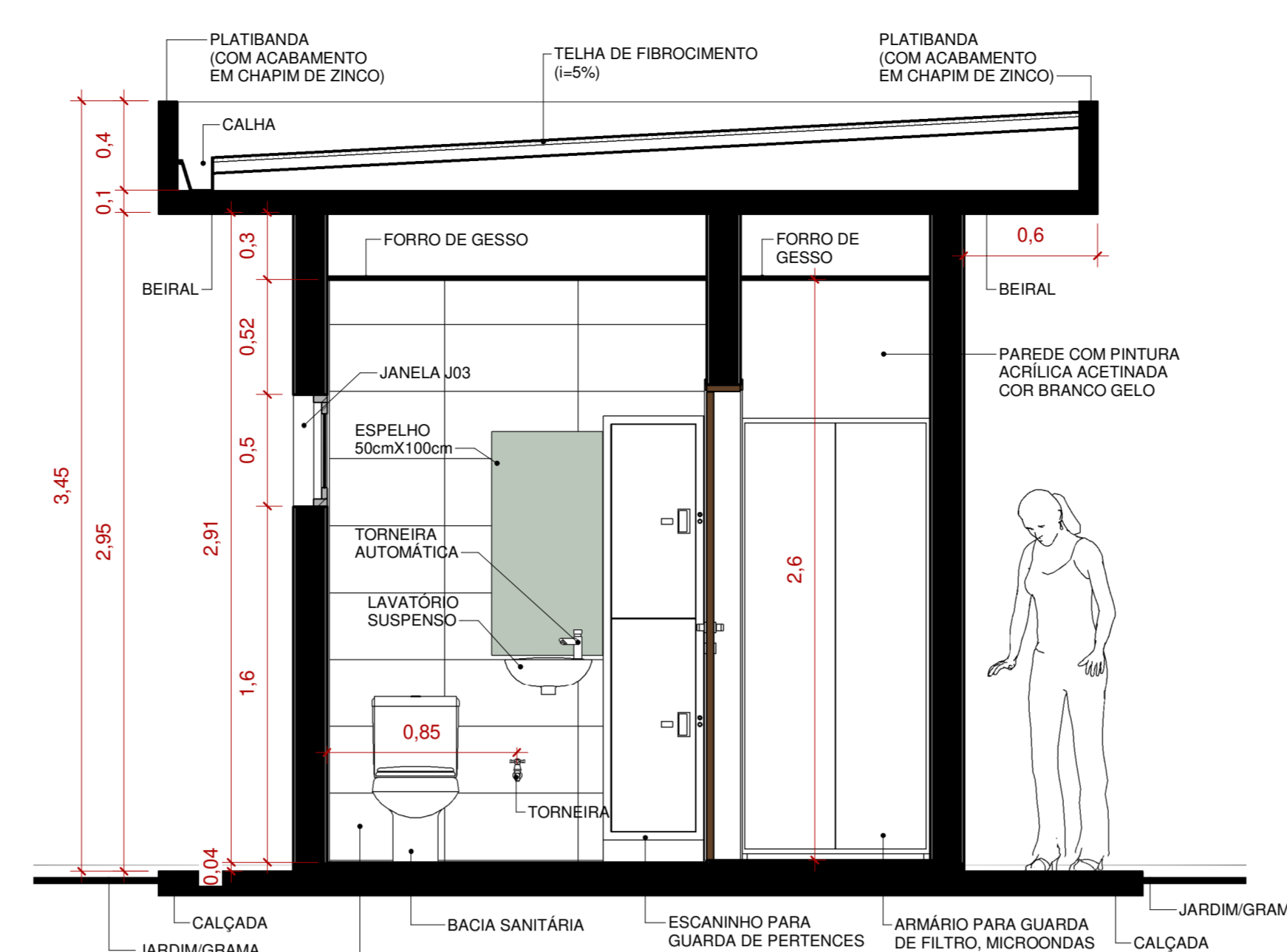

5 Guarita - corte 01
1 : 25

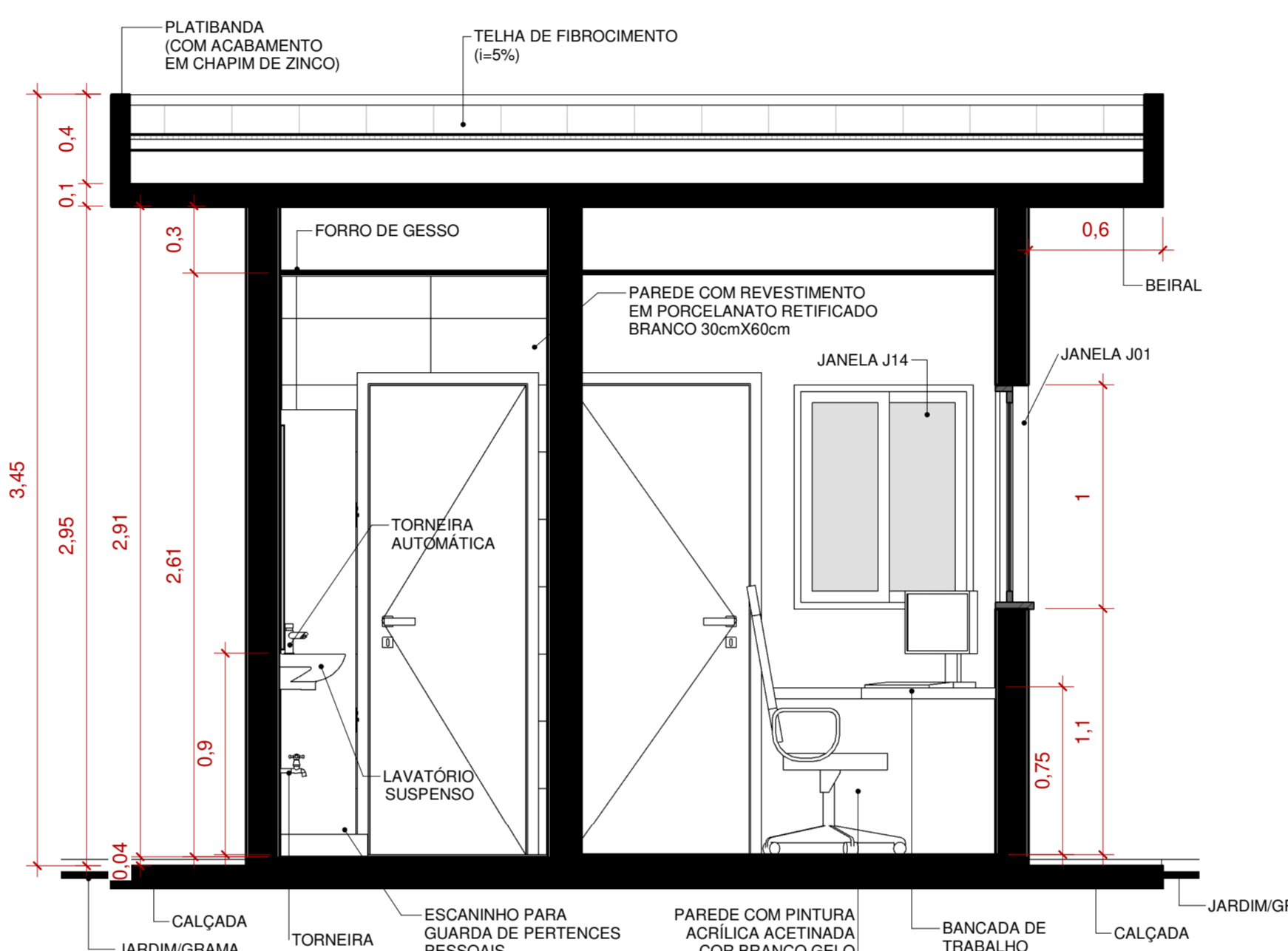

6 Guarita - corte 02
1 : 25

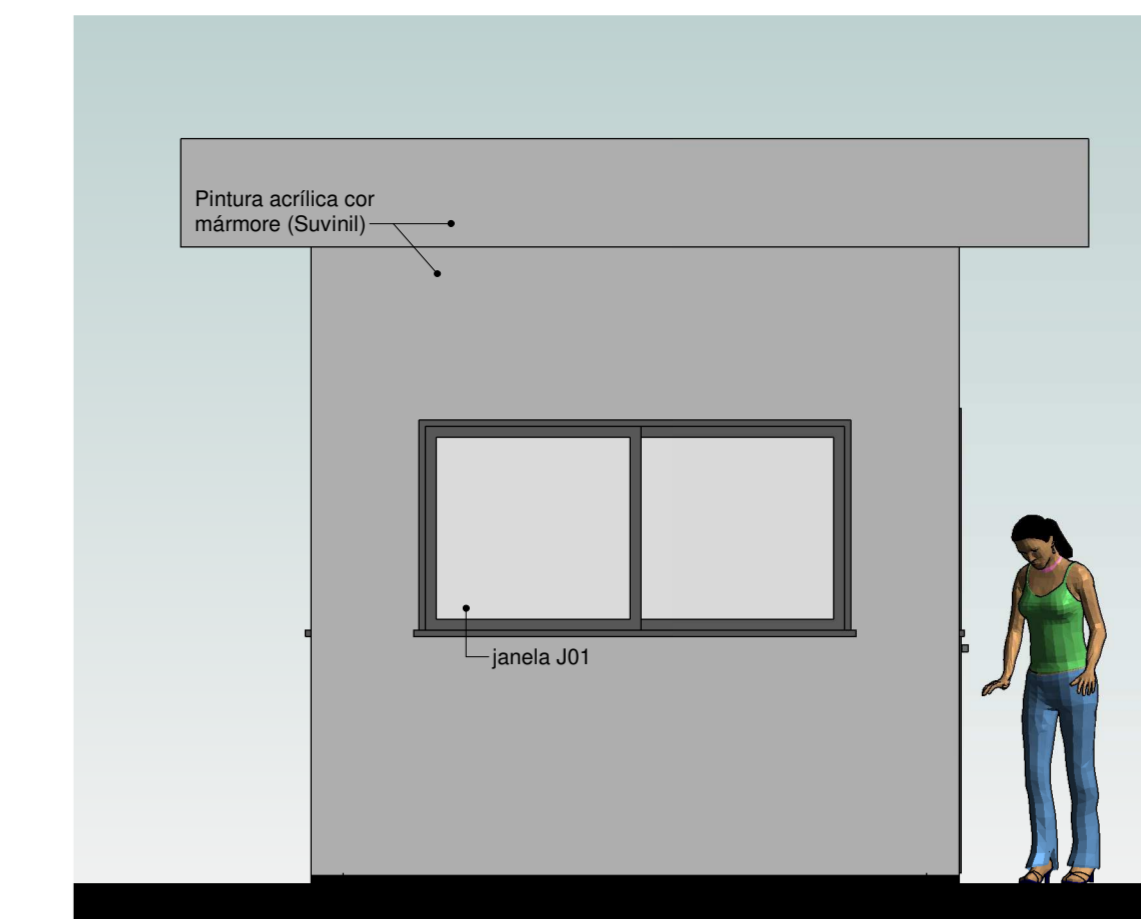

7 Guarita-fachada frontal
1 : 35

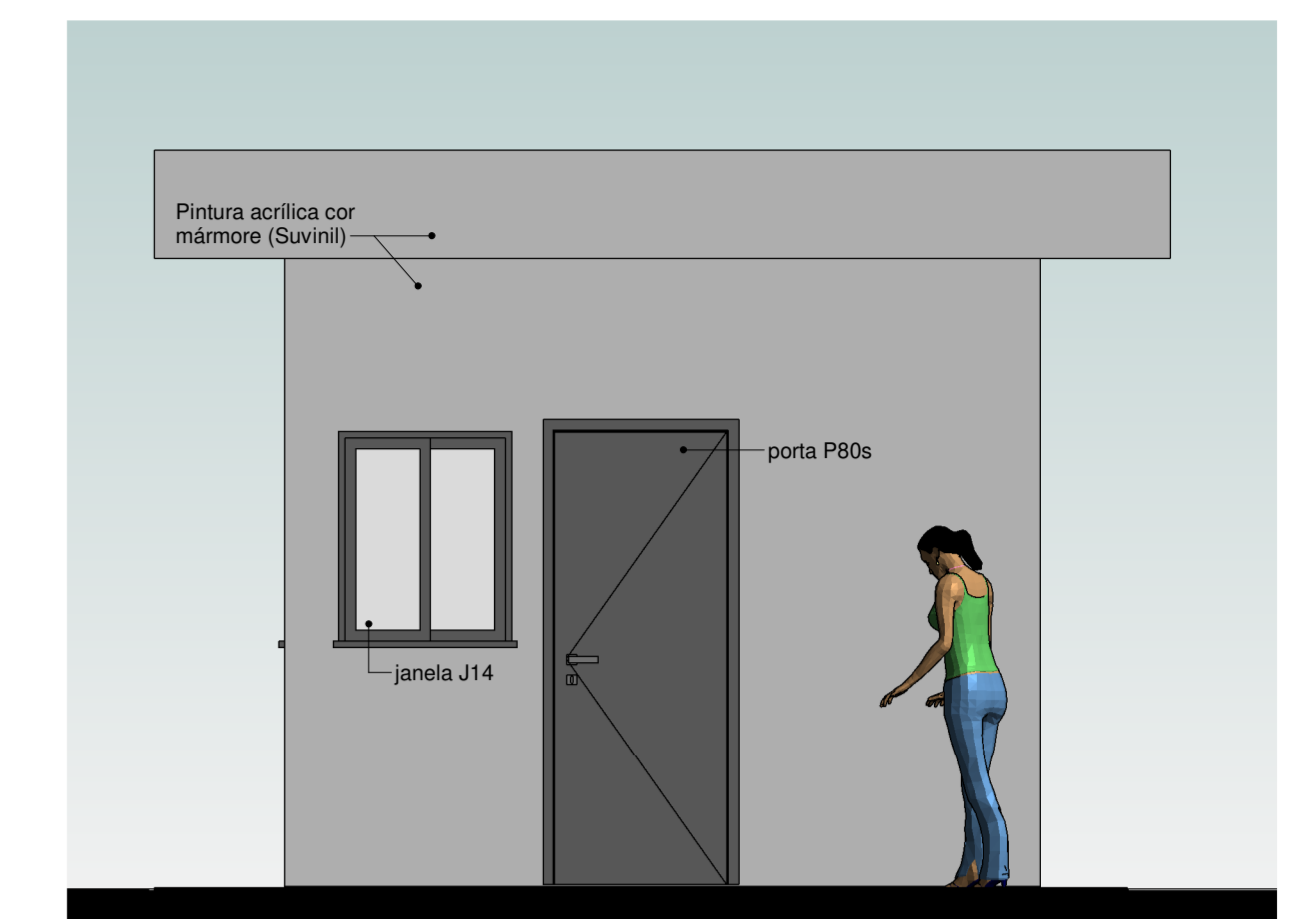

8 Guarita-fachada lateral direita
1 : 35

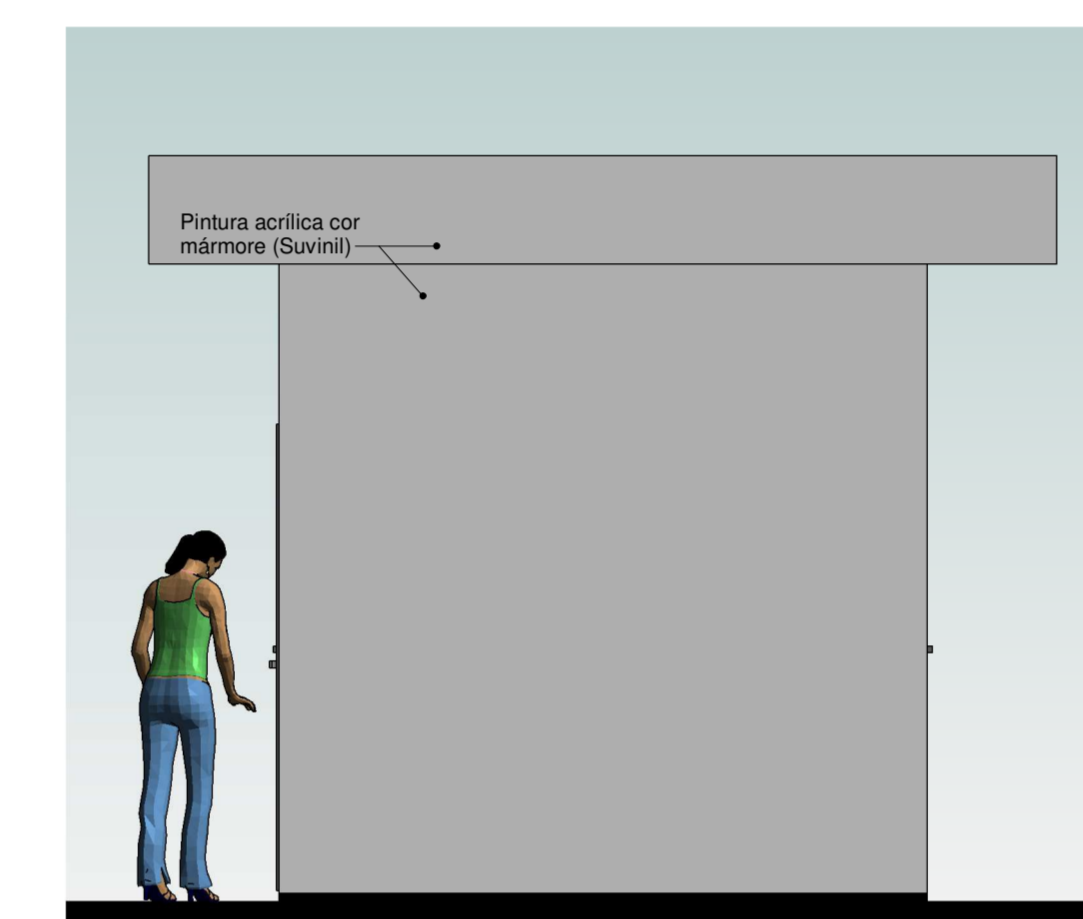

9 Guarita-fachada posterior
1 : 35

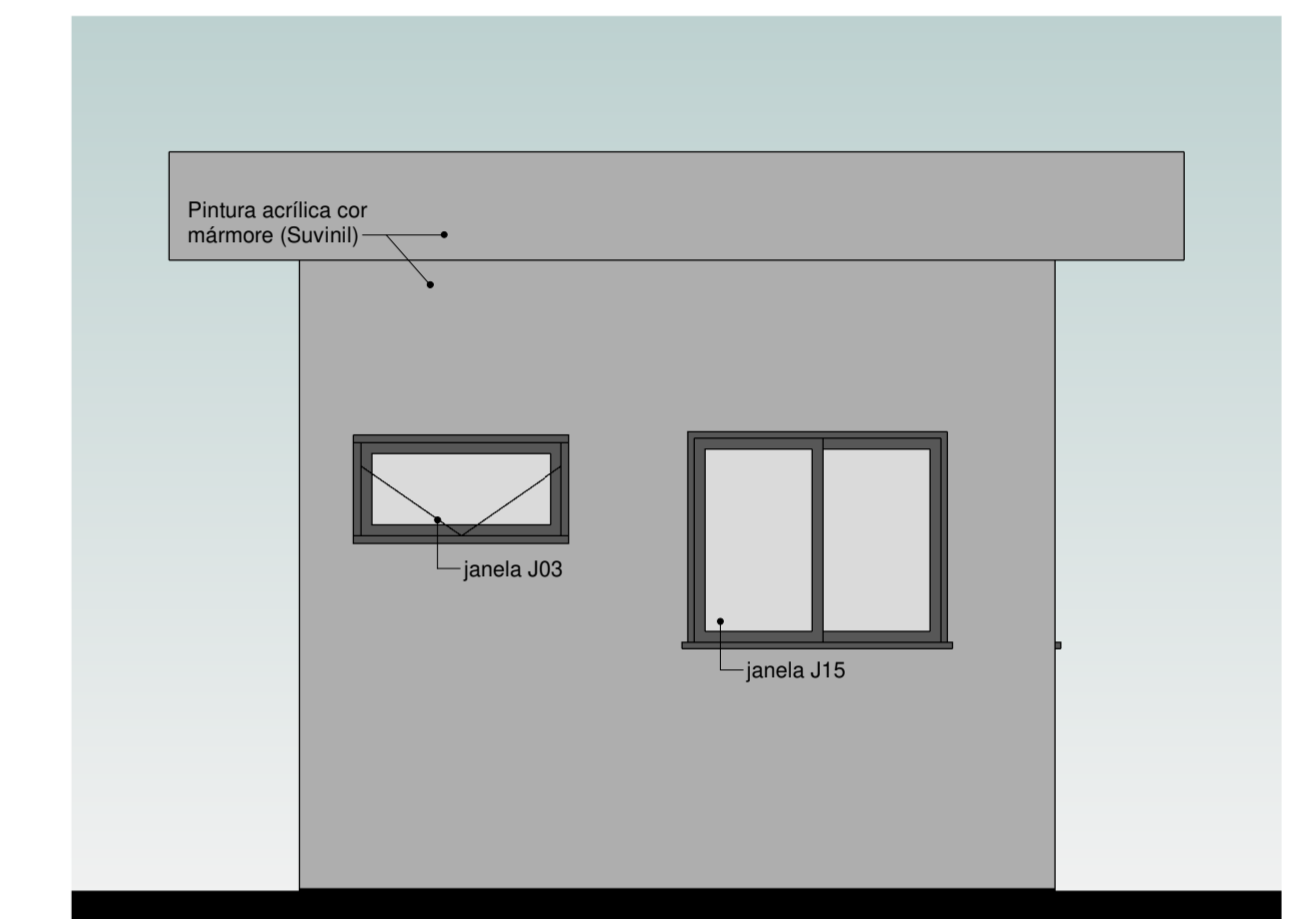

10 Guarita-fachada lateral esquerda
1 : 35

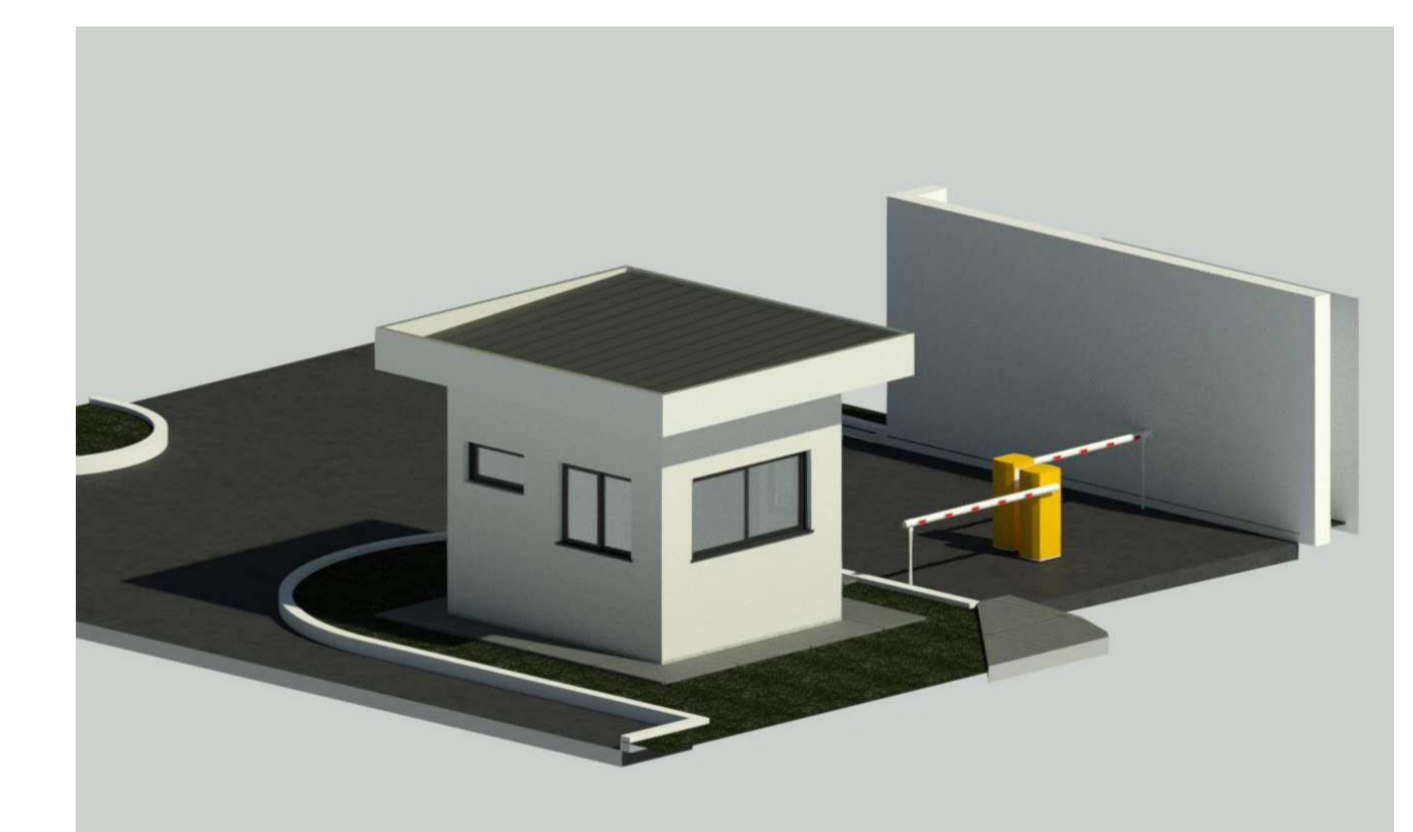

Guarita - perspectiva esquemática

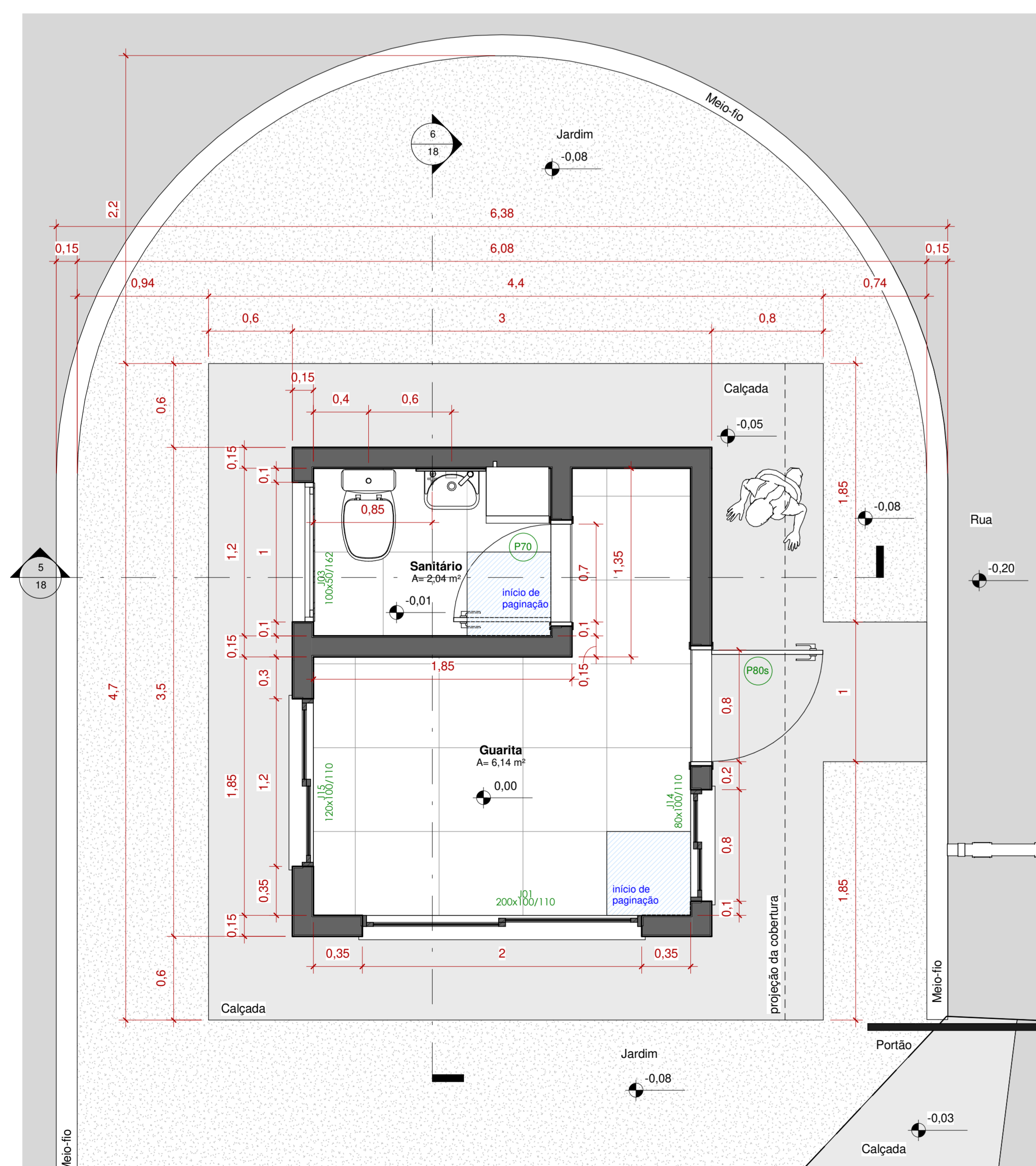

11 - Planta de dimensionamento da guarita
1 : 25

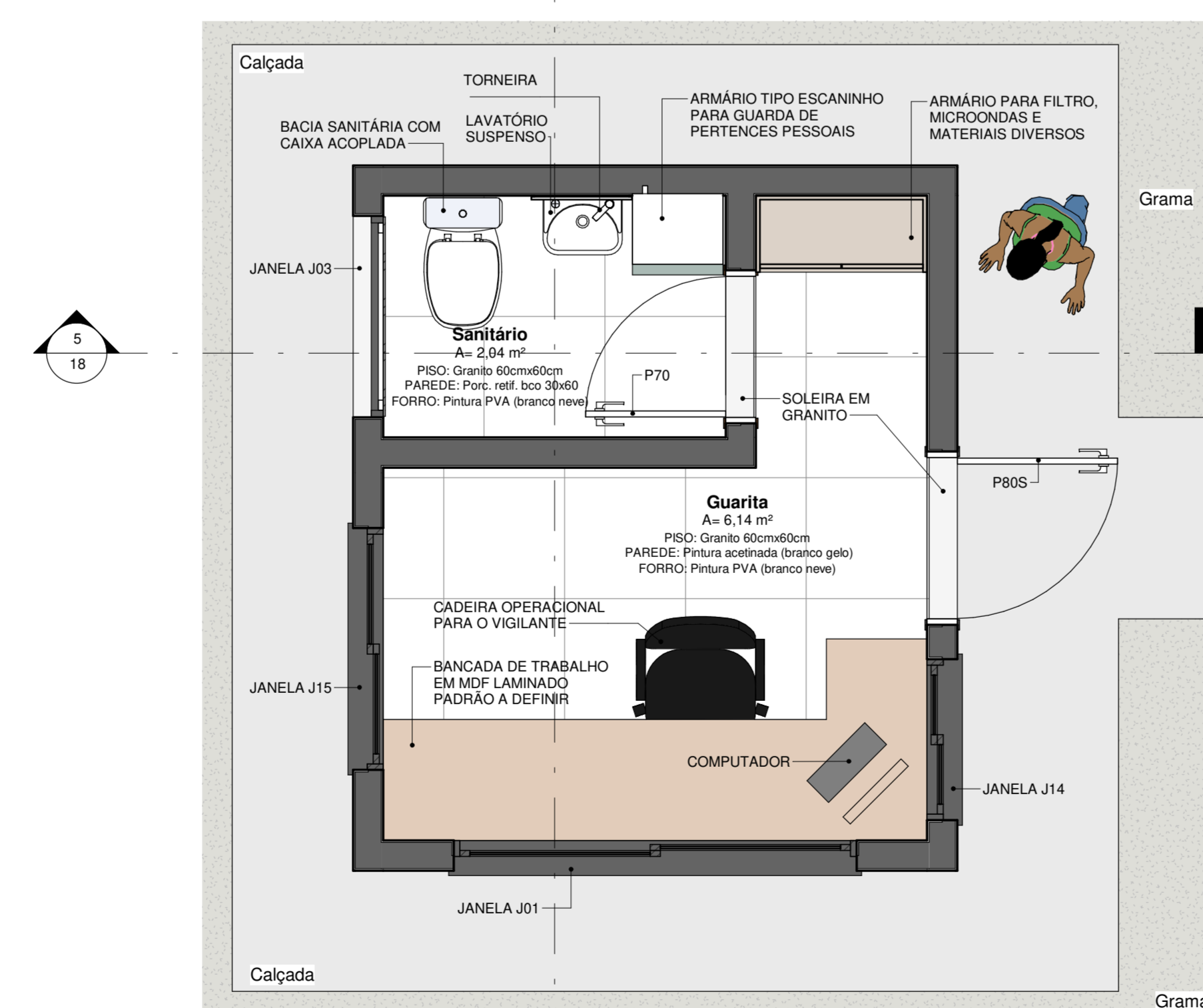

12 - Planta de leiaute da guarita
1 : 25

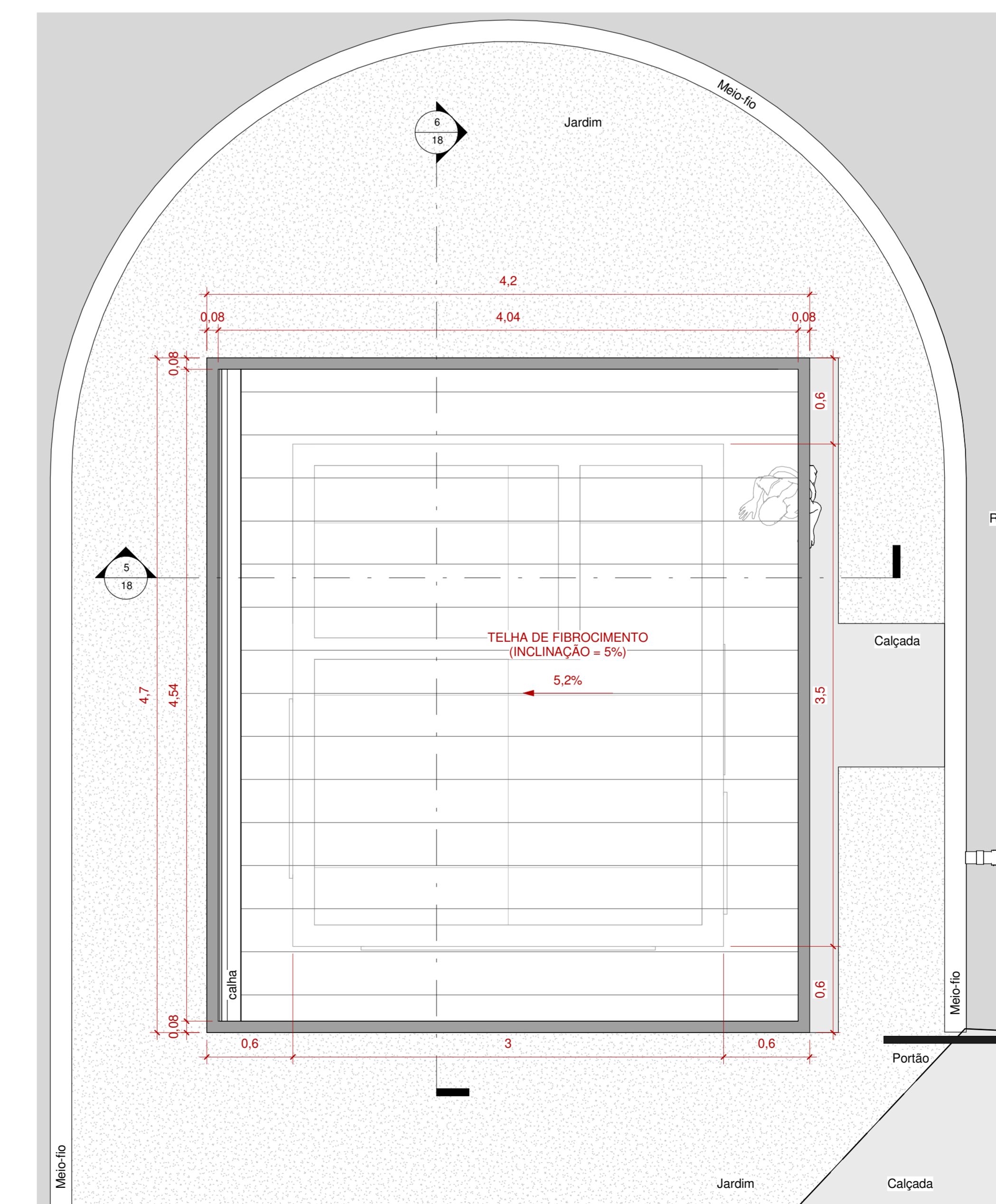

10 - Planta de cobertura guarita
1 : 25

		PROCESSO: SEI C/F 0001466-39.2021.4.90.8000
NOVA SEDE JUSTIÇA FEDERAL EM ARCOVERDE - PE		
ENDEREÇO: Avenida Osvaldo Cruz, BR 232, nº1328, bairro São Miguel, Arcoverde - PE		
NOME DO ÓRGÃO RESPONSÁVEL PELA OBRA: SEÇÃO JUDICIÁRIA DE PERNAMBUCO		
ORDENADOR DE DESPESAS (CPF/CNPJ): Juiz(a) Diretor(a) do Foro		
AUTORIA DO PROJETO - CAU/CREA: Mônica Regina Ferreira Antunes - CAU A83.591-9 Viviane Menezes Xavier de Souza - CAU A37.557-2		
ANOTAÇÕES PREFEITURA/ ADMINISTRAÇÃO REGIONAL		QUADRO DE ÁREAS:
FASE DO PROJETO: PROJETO EXECUTIVO - GUARITA		
OBSERVAÇÕES:	CONTEÚDO DA PRANCHA GUARITA DE ENTRADA	DISCIPLINA: ARQ-DET-GUA PRANCHA: 01/01
DESENHO: Viviane Menezes	VERSÃO: PE (01)	DATA: 23/10/2023 ESCALA: INDICADA

CONTROLE DE VERSÕES
 PE (01) - 30/09/2023
 PE (03) - 28/02/2023
 PE (04) - 28/02/2023
 PE (05) - 23/04/2023
 PE (06) - 10/07/2023
 PE (07) - 12/09/2023
 PE (08) - 23/10/2023

impresso 23/10/2023

A0 - 118mm X 841mm